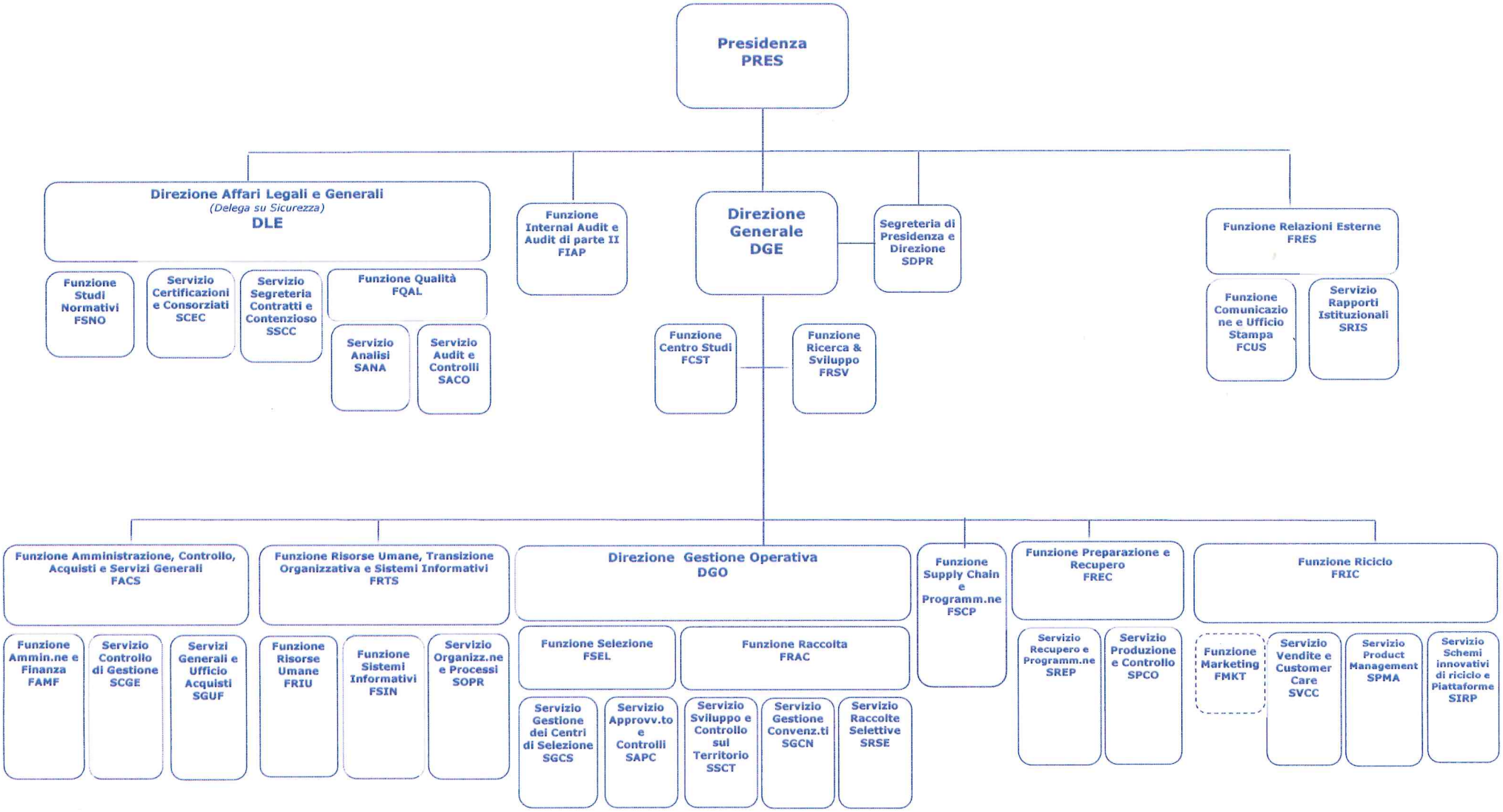

Attività trasversali:

Marketing: Preparazione e Recupero - Riciclo

Direzione Generale
G. Bellomi
1 luglio 2023